

1 PLANTA BAIXA - PORTÕES E FECHAMENTOS
ESCALA 1/75

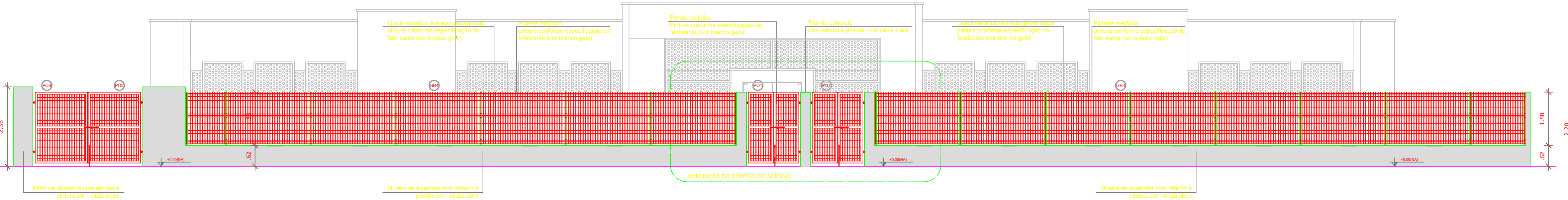

2 VISTA - PORTÕES E FECHAMENTOS
ESCALA 1/75

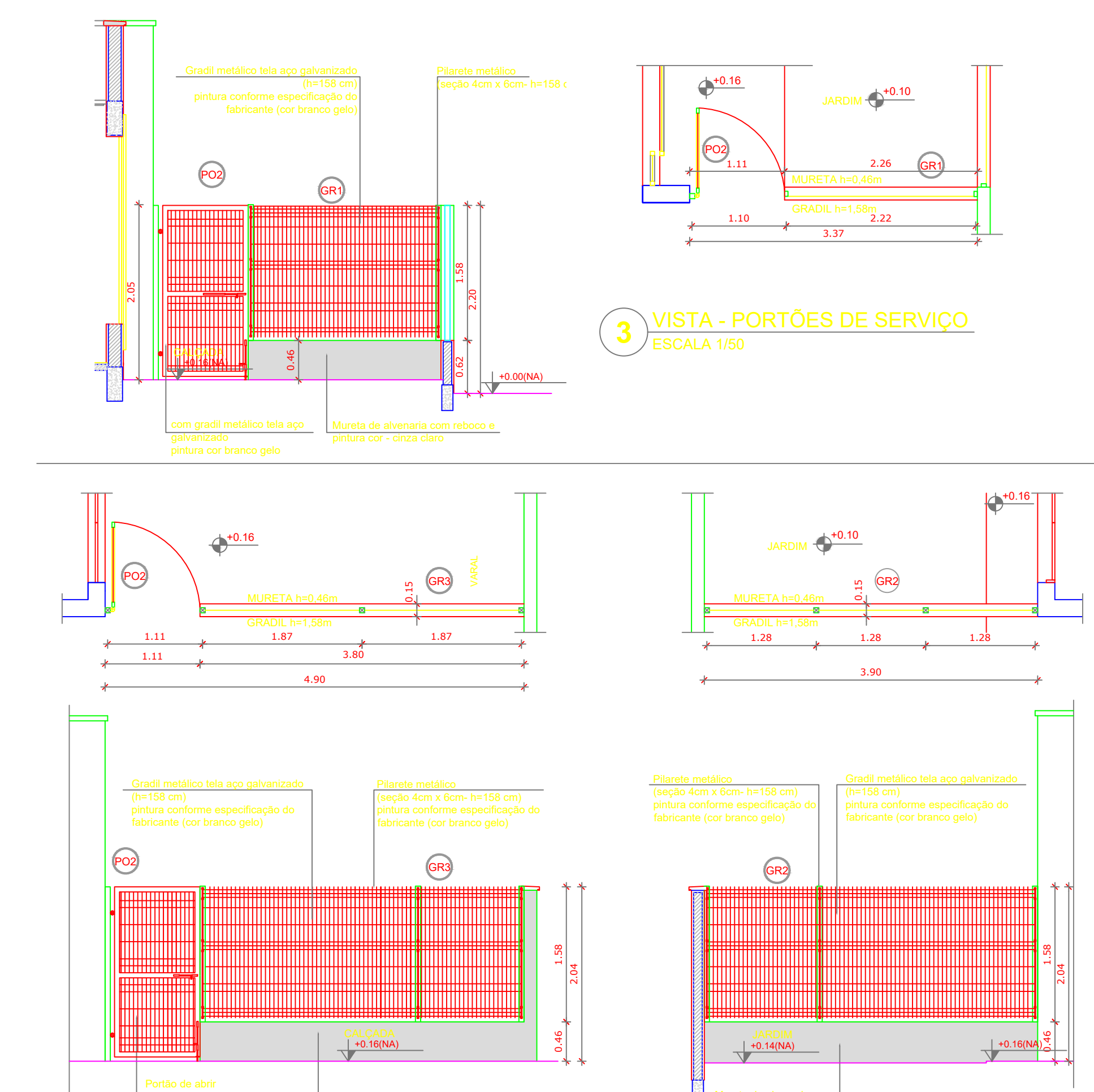

3 VISTA - PORTÕES DE SERVIÇO
ESCALA 1/50

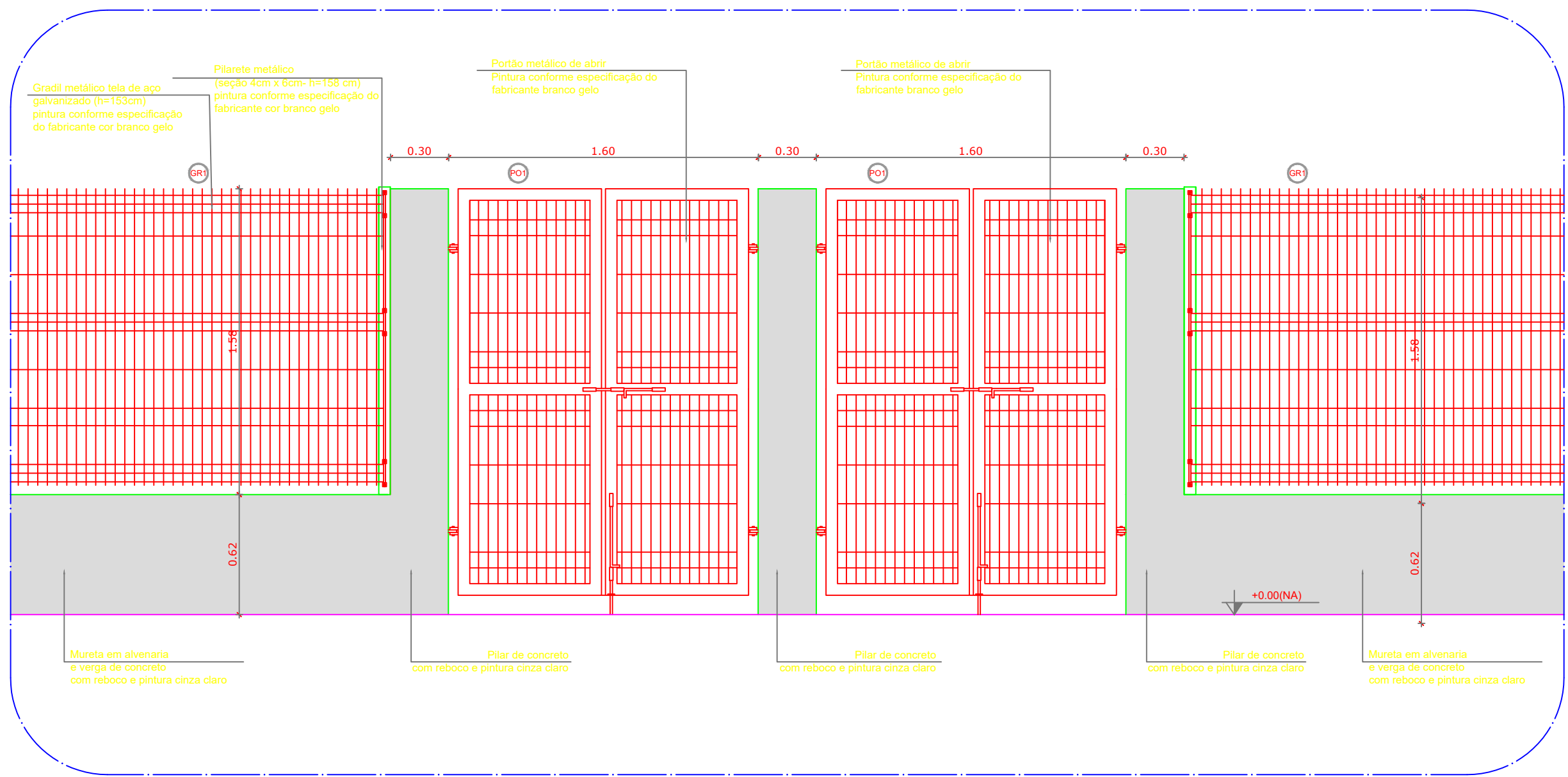

5 AMPLIAÇÃO - PORTÃO DE ACESSO
ESCALA 1/25

LEGENDA DE PORTÕES - PORTÕES METÁLICOS				
REF.	Dimensões (cm)	Quantidade	TIPO	AMBIENTES
PO1	150 x 210	02	02 folhas - de abrir	Acesso principal
PO2	100 x 200	02	01 folha - de abrir	Pátio de serviço
PO3	312 x 200	01	02 folhas - de abrir	Acesso de serviço

GRADIL METÁLICO		
	Seção (cm)	Altura (cm)
PILARETE	4 x 6	158
GRADIL	5 x 20	153

4 PORTÕES LATERAIS
ESCALA 1/50

NOTAS

- MEDIDAS E NÍVEIS EM METROS.
- VERIFICAR POSIÇÃO EXATA DOS PILARES NO PROJETO ESTRUTURAL.
- VERIFICAR DETALHES CONSTRUTIVOS PERTINENTES NAS PRANCHAS DE DETALHAMENTO.
- EM CASO DE CONFLITO DE INFORMAÇÕES ENTRE O PROJETO GRÁFICO E O MEMORIAL DESCRITIVO, PREVALECE A INFORMAÇÃO CONTIDA NOS DESENHOS.
- ALTERAÇÕES NESTE PROJETO SOMENTE COM AUTORIZAÇÃO EXPRESSA DO FNDE.

REFERÊNCIAS

- PLANILHA DE QUANTITATIVOS.
- MEMORIAL DESCRITIVO E ESPECIFICAÇÕES TÉCNICAS.

LEGENDA:	
	INDICAÇÃO NÍVEIS PLANTA E CORTE
	INDICAÇÃO DE VISTAS
	INDICAÇÃO DE CORTES
	INDICAÇÃO DE FACHADAS
	INDICAÇÃO DE PORTAS E JANELAS
	ESPECIFICAÇÕES DE MATERIAIS
	INDICAÇÃO DE EIXOS
	INDICAÇÃO DE ELEMENTOS (BANCADAS, PRATELEIRAS E ETC.)

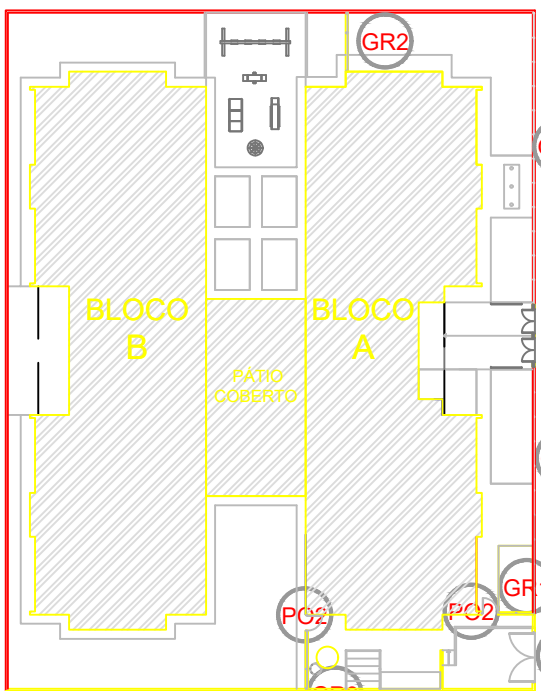

CROQUI DE REFERÊNCIA

02	JANEIRO/ 2017	Atendimento à NBR 9050/ 2015. Alteração: quadro de áreas, sanitários infantis 1 e 2, altura da platibanda, mobiliário e equipamento, altura da cerâmica nos sanitários, cor dos portões dos solários e altura da porta PA4; Acrescimo das duchas higiênicas e escaninhos pré-escola. Retirada da chapa de aço abaixo da platibanda.
01	AGOSTO/ 2016	Alteração paredes - shaft para tubulação hidráulica e detalhamento; alteração da altura da platibanda.
Nº	DATA	DESCRIÇÃO

CONTROLE DE REVISÕES

FNDE <small>Fundo Nacional de Desenvolvimento da Educação</small>	Ministério da Educação
PROJETO PADRÃO - FNDE	
PROPRIETÁRIO: PREFEITURA MUNICIPAL DE ITINGA DO MARANHÃO	
ENDEREÇO: AVENIDA BENTO JOSÉ ALVES, QUADRA 21, LOTE 01	
MUNICÍPIO – UF: ITINGA DO MARANHÃO- MA	
PROPRIETÁRIO: PREFEITURA MUNICIPAL DE ITINGA DO MARANHÃO	
RESP: TÉCNICO TALLES RIBEIRO BRITO	CREA-MA 111872374-0
AUTOR DO PROJETO: TALLES RIBEIRO BRITO	
DLFO	CREA
RA	

OBSERVAÇÕES:

PROGRAMA PROINFÂNCIA - PROJETO TIPO 2			
PROJETO DE ARQUITETURA			
COORDENAÇÃO CGEST - Coordenação Geral de Infraestrutura Educacional	DETALHAMENTO GRADIS E PORTÕES	ARQ	
REVISÃO R.00 R.01 R.02	ESCALA INDICADA DATA EMISSÃO NOVEMBRO/2024	FRANCHA 17/35	
FORMATO A1 (841x594)			